

# Proffil Gyrfaoedd

*Nyrsio Mewn Practis Cyffredinol*

## Ai Nyrsio Mewn Practis Cyffredinol Yw'r Yrfa lawn I Mi?

I fod yn nyrs ardal, bydd angen i chi fod yn oedolyn cofrestredig, plant, anableded dysgu neu nyrs iechyd meddwl.

Gan mai y nyrs sy'n gyfrifol am y gofal a ddarperir yn y practis, mae angen i nyrsys practis cyffredinol arddangos sgiliau meddwl beirniadol, gwneud penderfyniadau a'r gallu i reoli cleifion. Bydd cwmpas cyffredinol eu rôl yn dibynnu ar anghenion y cyflogwr a'r hyfforddiant ac addysg sydd ei angen yn adlewyrchu hyn. Er enghraifft, efallai y bydd cyflogwr angen i nyrs bractis uwch gyda hawliau presgripsiynu annibynnol i gefnogi meysydd iechyd fel atal genhedlu a rheoli cyflyrau hir dymor fel asthma a chlefyd siwgr.

## Beth Mae Nyrs Practis Cyffredinol Yn Ei Wneud?

Mae'r rôl yn un amrywiol:

- ♦ Mae nyrs practis iau (band 5) yn ymgymryd â dyletswyddau ystafell driniaeth (gofal clwyfau, tynnu gwaed, dyfrhau glust, monitro pwysedd gwaed) a bydd yn ennill sgiliau mewn imiwneiddiadau teithio plant ac a sytolog serfigol.
- ♦ Bydd nyrs band 6 ymgorffori'r holl sgiliau blaenorol, ond bydd yn ymgymryd â chlinigau rhannu gofal gyda chefnogaeth y meddyg teulu; h.y. rheoli clefydau cronig megis clefyd siwgr, gofal anadlol ac epilepsi. Yna, efallai y bydd rhai nyrsys yn gwella eu sgiliau gan ymgymryd â modiwlau diploma mewn rheoli clefydau cronig neu fân salwch.
- ♦ Bydd nyrs band 7 yn ymgymryd â chlinigau a arweinir gan nyrsys a bydd disgwyl fod gan y nyrs gymhwyster BGwydd neu'n gweithio tuag at gymhwyster BGwydd. Gall y rhain gynnwys rheoli clefydau cronig, monitro INR, mân salwch ac mae ganddynt y cymhwyster ychwanegol o presgripsiynu annibynnol.
- ♦ Bydd yn rhaid i nyrs band 8 sy'n gweithio mewn practis cyffredinol ymgymryd â'r cymhwyster Ymarferydd Nyrsio Uwch MGwydd a bydd yn gweithio fel ymarferydd annibynnol.

## Sgiliau Angenrheidiol:

- ♦ Gwrando a chyfathrebu
- ♦ Datrys problemau
- ♦ Gwneud penderfyniadau doeth
- ♦ Cynnig cyngor

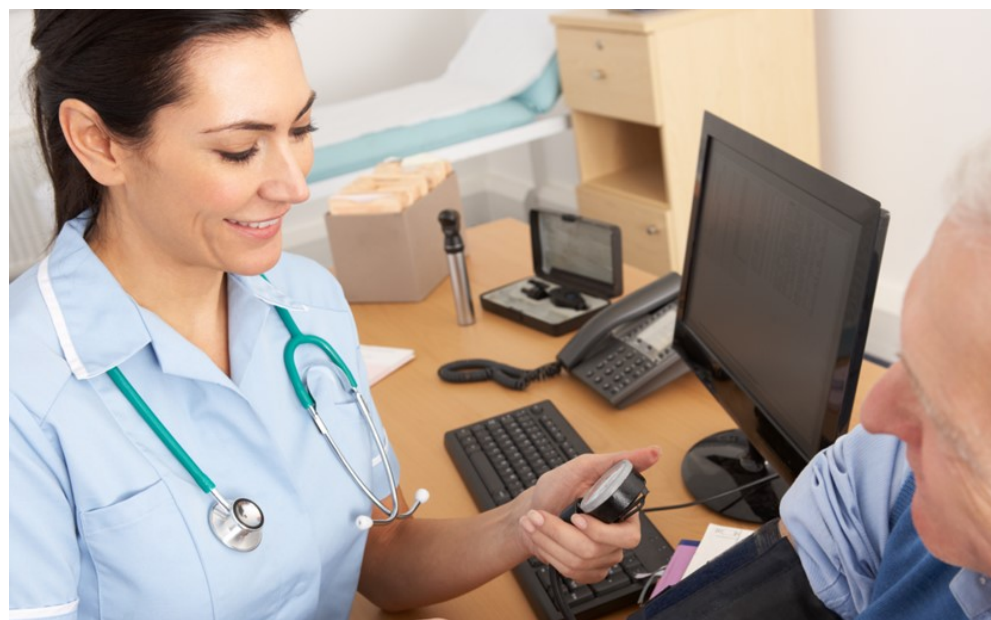

## Dolenni Defnyddiol

- ♦ [Nyrsio : Astudio Gyda Ni , Prifysgol Aberystwyth](#)
- ♦ [Nyrsio \(Nyrsio Oedolion\) BN \(Anrh\) | Bangor University](#)
- ♦ [Nyrsio oedolion - Astudio - Prifysgol Caerdydd \(cardiff.ac.uk\)](#)
- ♦ [Ein rôl - The Nursing and Midwifery Council \(nmc.org.uk\)](#)
- ♦ [Royal College of Nursing \(RCN\)](#)
- ♦ [Nyrsio \(Oedolion\), BSc \(Anrh\) - Prifysgol Abertawe \(swansea.ac.uk\)](#)
- ♦ [BSc \(Hons\) Nursing \(Adult\) | University of South Wales](#)
- ♦ [Nyrsio Oedolion - Wrexham Glyndwr University](#)